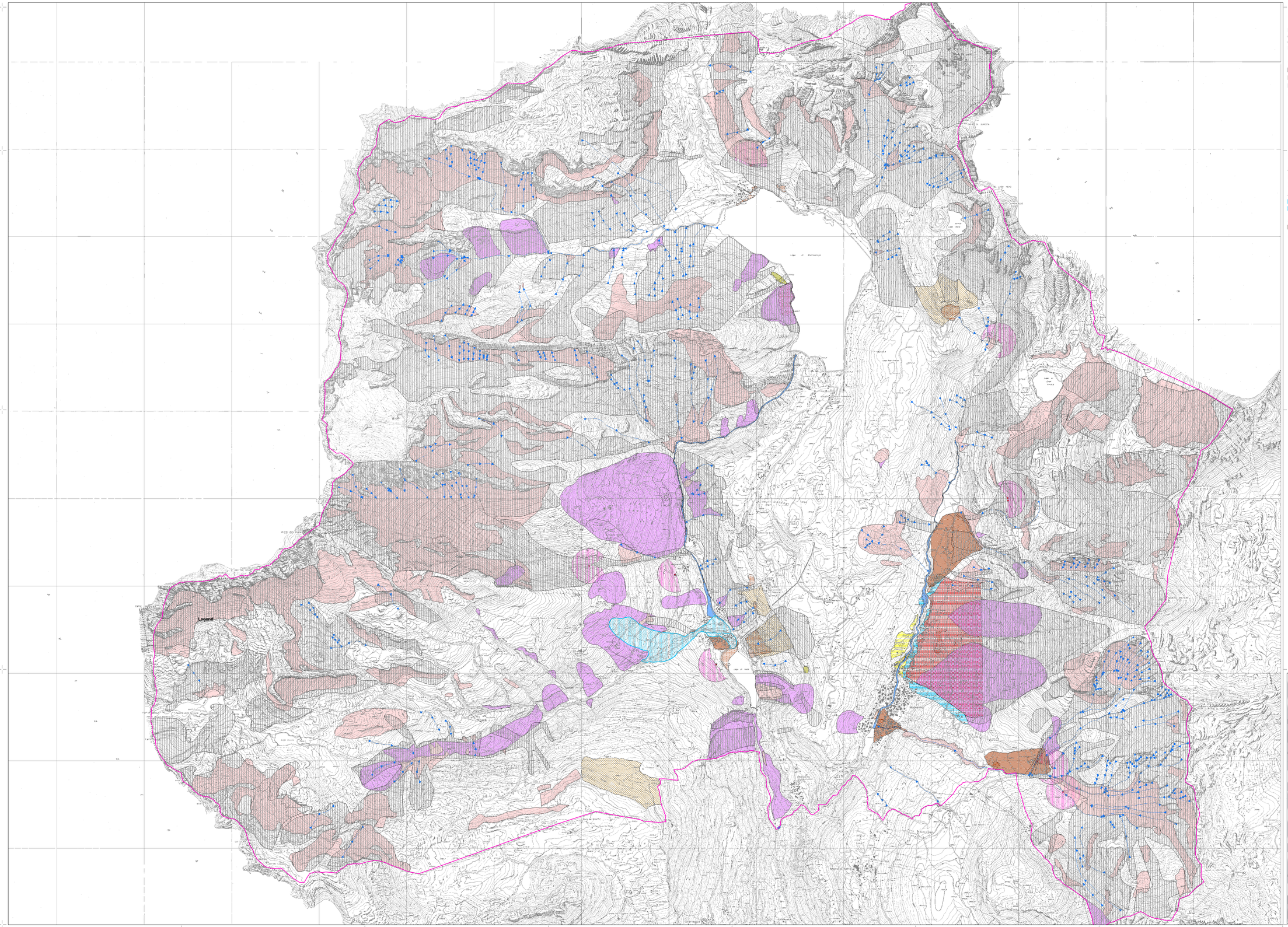

Legenda:

Elementi della carta di sintesi
(Cartografia Geoiffi Regione Lombardia,
Cartografia Geoambientale Regione Lombardia,
PAI, Piano Cave Provinciale, Rilievi di terreno)

N

AREE PERICOLOSE DAL PUNTO DI VISTA DELL'INSTABILITA'

- Area di frana attiva (scivolamenti, colate ed espansioni laterali)
- Area in erosione accelerata
- Aree interessate da trasporti di massa e fluidi di detrito su conoide
- Area a pericolosità potenziale legata a possibilità di innesco di colate in detrito e terreno valutate o calcolate on base alla pendenza e alle caratteristiche geotecnichedei terreni e relativo percorso.
- Area estrattiva
- Cava di prestito
- Area interessata da valanga e di probabile localizzazione SIRVAL

Approfondimento studio dettaglio valanghe
[da riferimento bibliografico: geologo Andrea Tedoldi e Istituto Federale per lo Sviluppo della Neve e delle Valanghe (SNV) Davos - Svizzera, luglio 2003]

- Zona gialla
- Zona blu
- Zona rossa

AREE VULNERABILI DAL PUNTO DI VISTO IDROGEOLOGICO

- Area di tutela assoluta sorgenti
- Area di rispetto sorgenti

AREE AD ALTO RISCHIO IDROGEOLOGICO L. 267/98

- Zona 1
- Zona 1

AREE VULNERABILI DAL PUNTO DI VISTO IDRAULICO

- Area potenzialemente interessate da flussi di detritto in corrispondenza dei conoidi pedemontani

AREE CHE PRESENTANO SCADENTI CARATTERISTICHE GEOTECNICHE

- Depositi con riporti di materiale

STUDIOQUATTRO

RegioneLombardia

PIANO DI GOVERNO DEL TERRITORIO

Comune di Madesimo
Provincia di Sondrio

CONSULENZA GEOLOGICA
GEOLOGO
Dott. Geologo Claudio
23020 Prata Camportaccio (SO)
Via Spluga, 32 - Fraz. San Cassiano
Tel. 0342.200022 - Fax 0342.216089

ORDINE DEI GEOLOGI DELLA LOMBARDIA
Dott. Geologo Claudio Tedoldi
Iscritto all'Albo dei Geologi della Lombardia
al n. 215 - SEZ. A - 2000

Adottato dal C.C. con delibera n. ..... del .....
Provvedimento di compatibilità con il PTCP n. ..... del .....
Approvato dal C.C. con delibera n. ..... del .....

- PIANO DELLE REGOLE -

Carta di sintesi

- Tavola generale -

Recepimento Parere Regione Lombardia, Direzione generale Territorio e Urbanistica, ai sensi della deliberazione di Giunta Regionale n. 8/1566 del 22/12/2005 Pianificazione a Rischio Nullo/Irrilevante di Bassa Locale, prot/protocollo 21 2011.0029217 del 15/10/2011

commessa:	scala: 1:10.000	tavola: 4C

Nome File:	Data:	Fase di lavoro:	Redatto:	Verif.:	Approv.:	Bozza:
4C_PDR_sintesi.mxd	Rev. n° 1	PDR SINTESI	TC	CG	CG	
	Rev. n° 2					